

Santiago, 20 de Noviembre de 2015

Señor
Juan Carlos Araneda T.
Director de Planificación y Desarrollo
CDEC-SING

Ref.: **Conexión Proyecto Inti**

Estimado Sr. Araneda

Anteriormente la empresa Pacific Solar S.A. le había manifestado una inquietud respecto de la conexión de tres proyectos en la II Región, ubicados a algunos kilómetros al norte de la S/E Crucero: Inti de 70 MWn, Pacific de 54 MWn y Solar Sky con 52 MWn; y la interacción con la Central Fotovoltaica María Elena de Generación Solar actualmente en operación.

En esta oportunidad queremos solicitar al CDEC-SING nos indique el punto o alternativa de conexión del Proyecto Inti, cuyas características se describen a continuación:

- Tiene una potencia nominal de 70 MWn y una potencia pico de 81 MWp, según la DIA y diseñado en base a módulos fotovoltaicos de tecnología cristalina y seguidor a un eje horizontal.
- Se contempla la conexión al SING a través de un tap off, en un terreno ubicado al norte del proyecto Pacific, tal como se ilustra en la figura en anexo. Esto hasta que se determine una solución definitiva de conexión de los proyectos de esa zona.
- Consumos propios y servicios auxiliares estimados equivalentes a 350 kVA.
- El proyecto cuenta con los principales permisos obtenidos y se espera obtener dentro de los próximos meses la Concesión de Uso Oneroso por parte de Bienes Nacionales, por lo que se estima como fecha de puesta en servicio, fin de 2016.
- Las coordenadas del Proyecto se ilustran en anexo.

Esperamos contar con una validación de la alternativa de conexión planteada, o en su defecto, nos indique cual sería la alternativa de conexión de este proyecto de acuerdo a lo que se ha planteado.

Esperando una respuesta favorable, le saluda atentamente a usted,



Guillermo Miranda O.
Gerente General
Pacific Solar S.A.

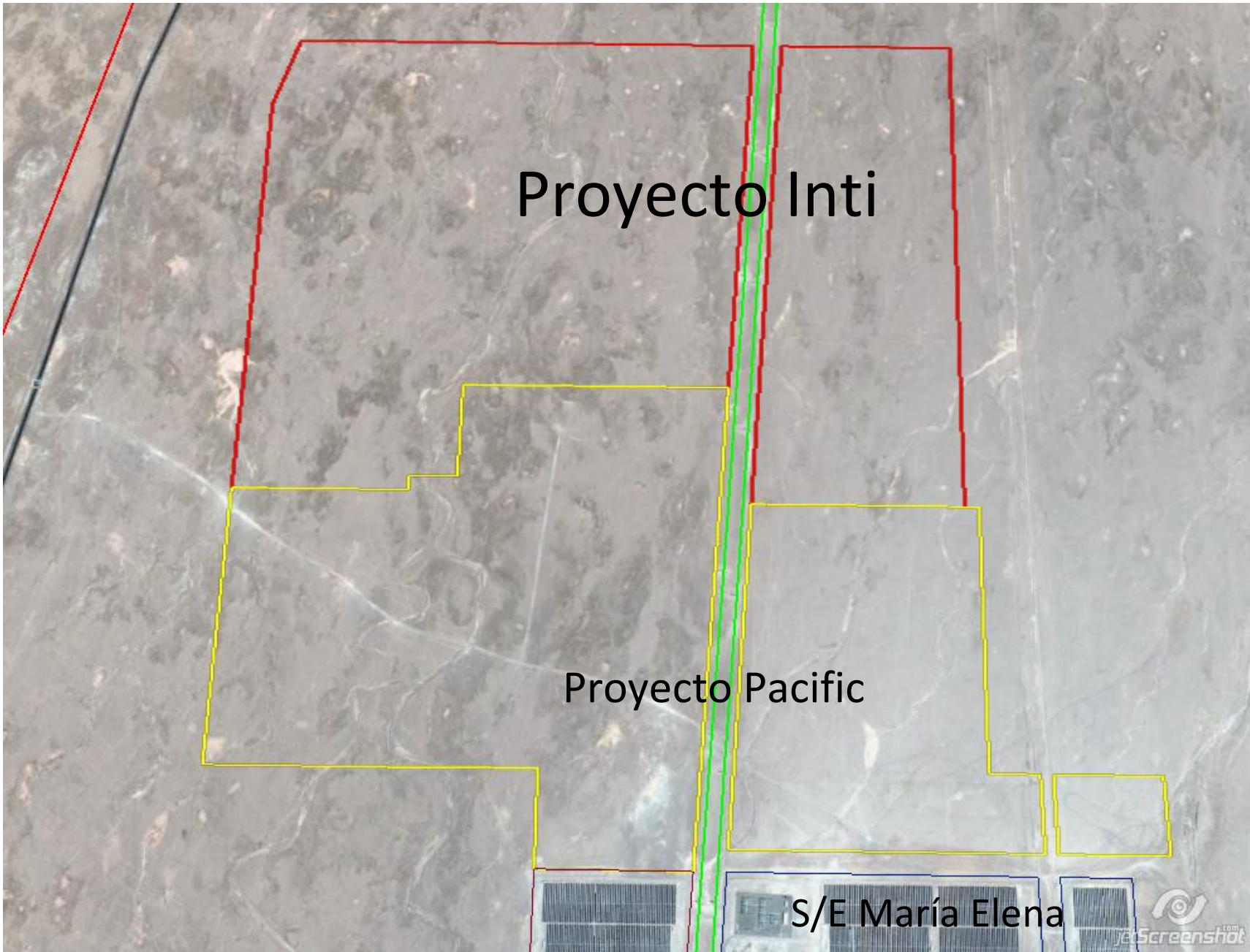

Proyecto Inti

Proyecto Pacific

S/E María Elena



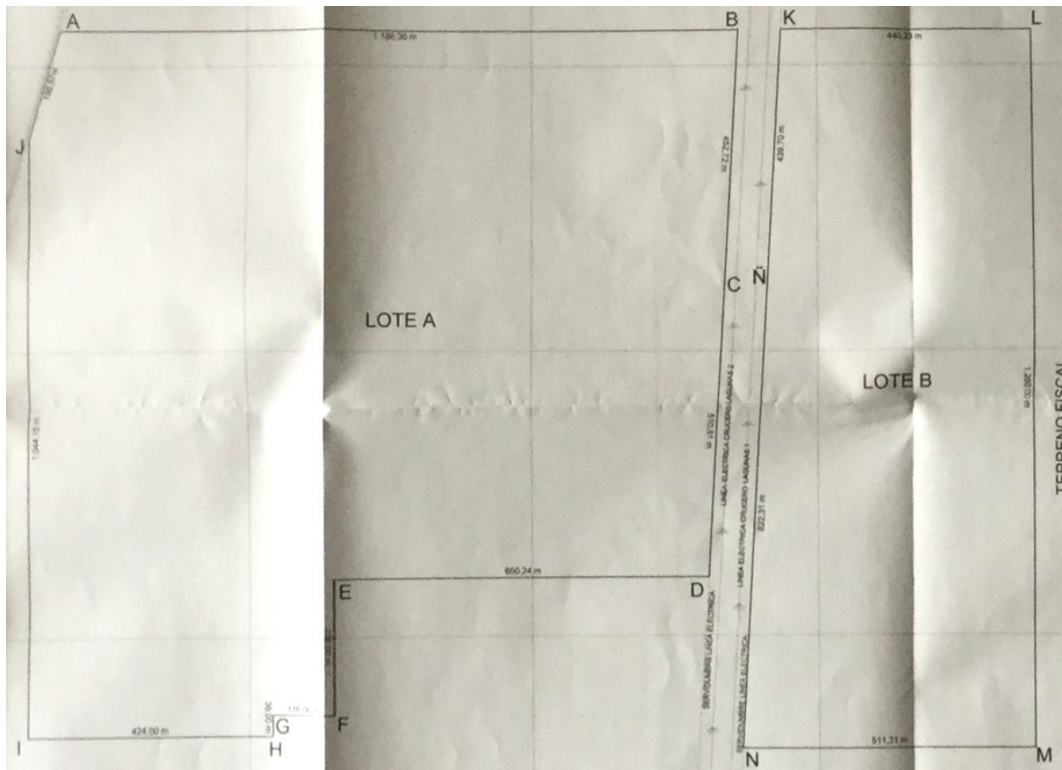

Proyecto	Lote	Vértice	WGS84		Superficie [Ha]
			Norte	Este	
Inti	LOTE A	A	7.545.563,00	439.175,21	130,83
		B	7.545.563,00	440.361,57	
		C	7.545.111,00	440.336,04	
		D	7.544.601,00	440.307,24	
		E	7.544.601,00	439.657,00	
		F	7.544.365,00	439.657,00	
		G	7.544.365,00	439.541,00	
		H	7.544.329,00	439.541,00	
		I	7.544.329,00	439.117,00	
		J	7.545.373,15	439.117,00	

Proyecto	Lote	Vértice	WGS84		Superficie [Ha]
			Norte	Este	
Inti	LOTE B	K	7.545.563,00	440.436,59	59,94
		L	7.545.563,00	440.876,82	
		M	7.544.303,00	440.876,82	
		N	7.544.303,00	440.365,51	
		Ñ	7.545.124,00	440.411,82	